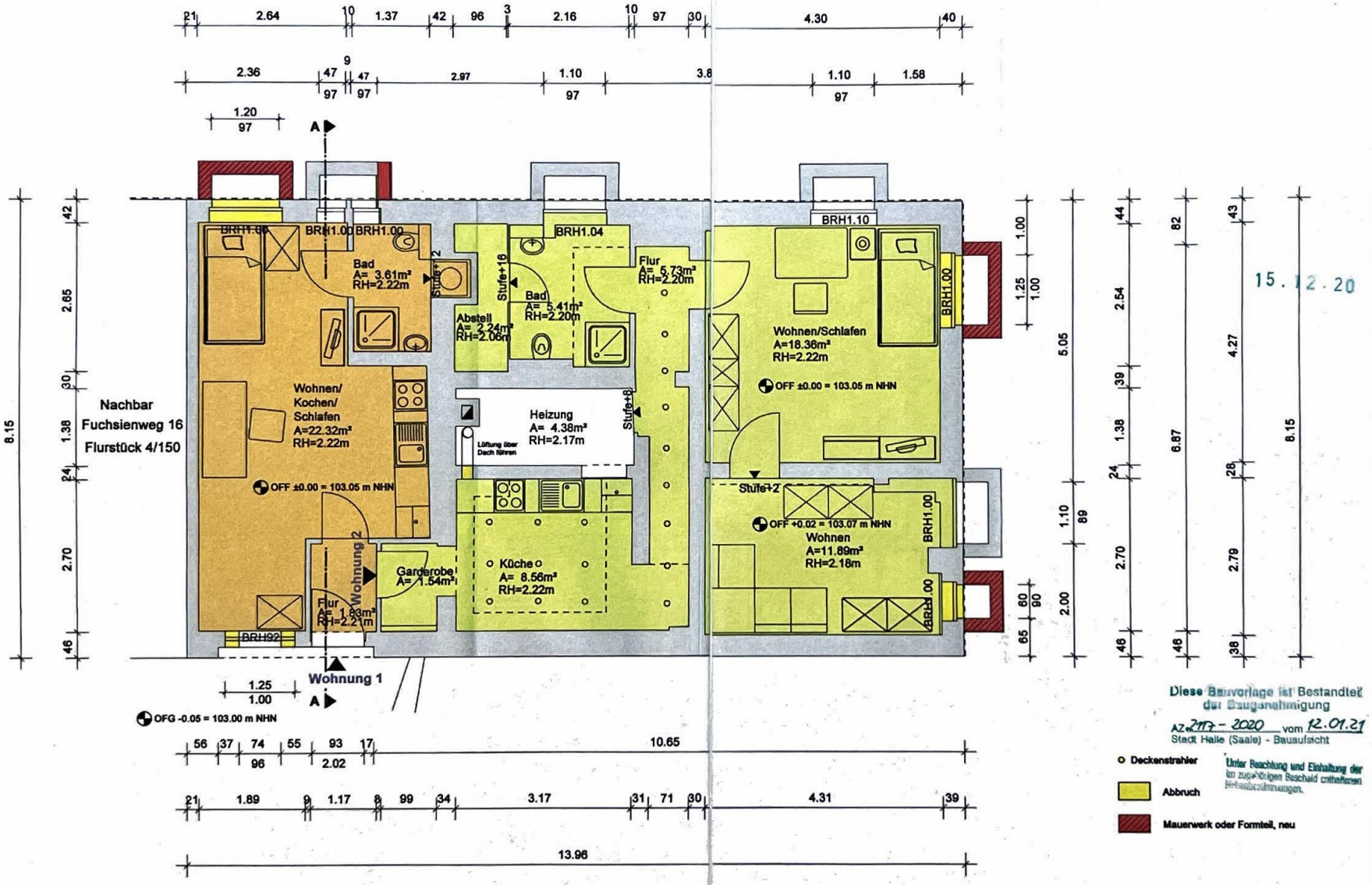

15.12.20

Diese Bauvorlage ist Bestandteil der Baugenehmigung
AZ 2117 - 2020 vom 12.01.21
Stadt Halle (Saale) - Bauaufsicht

Unter Beachtung und Einhaltung der im zugehörigen Bescheid enthaltenen Nebenbestimmungen.

- Deckenstrahler
- Abbruch
- Mauerwerk oder Formteil, neu

Höhenbezugssystem NHN
± 0.00 ≙ ca. 103.05 m ü. NHN

DATUM:	GEÄNDERT:
07.12.2020	Verringerung Schlafplätze
21.09.2020	Änderung Schlafplätze

MAßSTAB	M 1 : 50
PHASE	GENEHMIGUNG
DATUM	11.08.2020
PLAN-NR:	007 b
EBENE	UNTERGESCHOSS

BAUVORHABEN:
NUTZUNGSÄNDERUNG WOHNHAUS + GARAGE ZU WOHNRÄUMEN MIT KURZZEITVERMIETUNG UND ERRICHTUNG VON VIER PKW-STELLPLÄTZEN

15.13.20

BAUORT:
FUCHSIENWEG 18
06118 HALLE (SAALE)

BAUHERR:

PLANVERFASSER:
PANKRATZ
BAUENTWURF UND
TRAGWERKSPLANUNG GMBH

DIPL.-ING. AXEL PANKRATZ
HOCHWEG 5
06118 HALLE (SAALE)
Fon: 0345/ 560 92 25
Fax: 0345/ 560 33 77

FREIGABE PLANVERFASSER:

GRUNDRISS UNTERGESCHOSS - UMBAU

007 b Grundriss UG, Umbau